Benedicam Dominum

Antonio Lotti

Soprano

Be - ne - dí - cam Dó - mi - num in o - mni

Alto

Be - ne - dí - cam Dó - mi - num in o - mni tem - -

Ténor

Be - ne - dí - cam Dó - mi - num in o - mni tem - po - re: in o - mni tem - po-

Basse

Be - ne - dí - cam Dó - mi - num in o - mni tem - - - - - - - po-

7

S

tem - po - re: sem - per laus e - jus sem - per laus e - - jus in

A

- - - po - re: sem - per laus e - jus sem - per laus e - jus in o - re

T

re: sem - per laus e - - - jus sem - per laus e - - - - - jus in

B

re: sem - per laus e - - - - - - jus in

13

p

S

o - re me - o. In Dó - mino lau - dá - bi - tur á - nima me - a: au - diant

p

A

me - - - o. In Dó - mino lau - dá - bi - tur á - nima me - a: au - diant

p

T

o - re me - o. In Dó - mino lau - dá - bi - tur á - nima me - a: au - diant

B

o - re me - o.

19

S: man-su-é-ti et lae-tén-tur. In Dó-mino lau-dá-bi-tur á-nima me-

A: man-su-é-ti et lae-tén-tur. In Dó-mino lau-dá-bi-tur á-nima me-

T: man-su-é-ti et lae-tén-tur. In Dó-mino lau-dá-bi-tur á-nima me-

B: In Dó-mino lau-dá-bi-tur á-nima me-

25

S: a: au-di-ant man-su-é-ti et lae-tén-tur.

A: a: au-di-ant man-su-é-ti et lae-tén-tur. Gu-

T: a: au-di-ant man-su-é-ti et lae-tén-tur. Gu-stá-te et vi-dé-te

B: a: au-di-ant man-su-é-ti et lae-tén-tur. Gu-stá-te et vi-dé-

31

S: Gu-stá-te et vi-dé-te quó-ni-am su-á-vis est Dó-mi-

A: stá-te et vi-dé-te Gu-stá-te et vi-dé-

T: quó-ni-am su-á-vis est Dó-mi-nus, Gu-

B: te Gu-stá-te et vi-dé-te

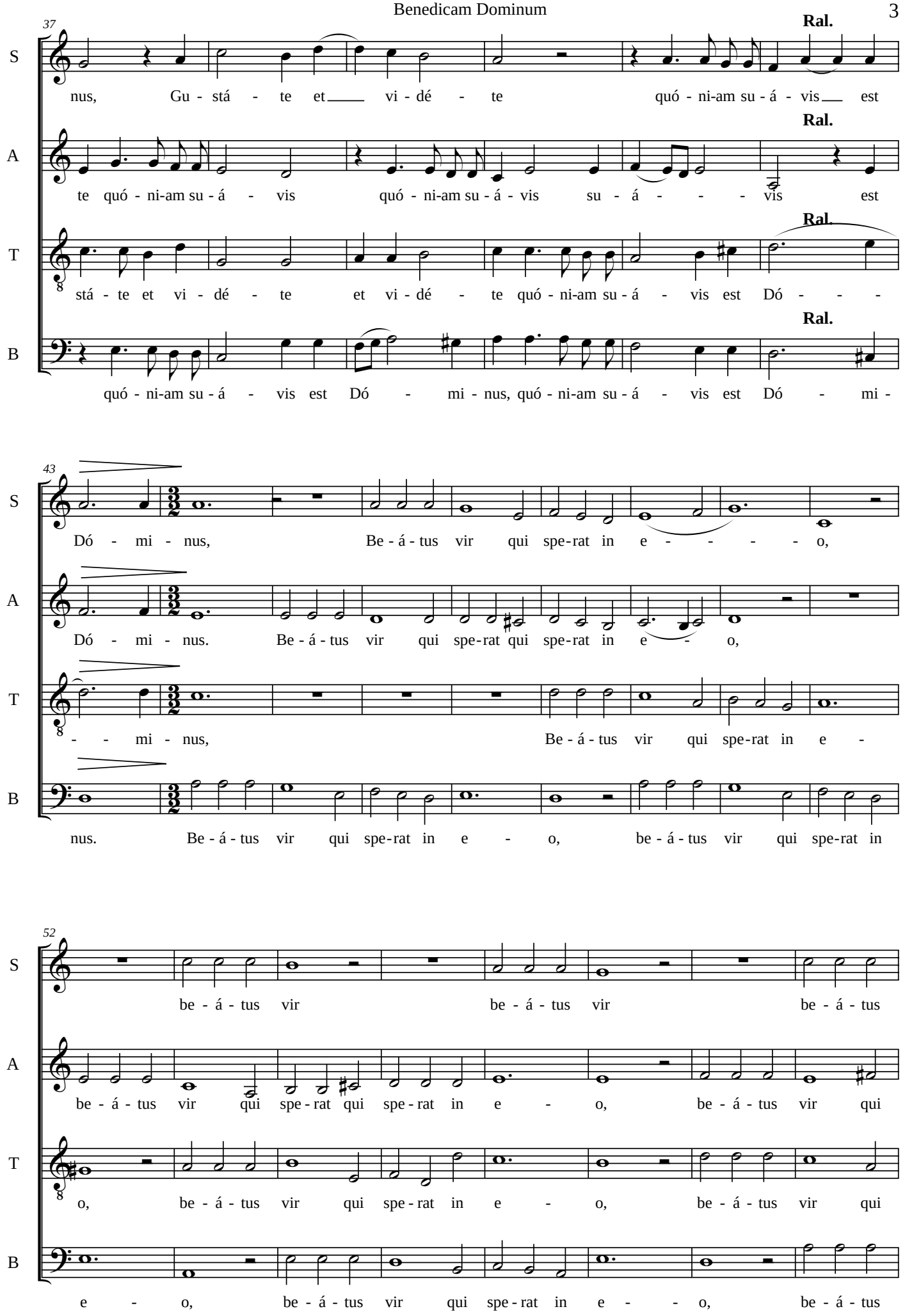
37
S
nus, Gu - stá - te et vi - dé - te quó - ni-am su - á - vis est
Ral.
A
te quó - ni-am su - á - vis quó - ni-am su - á - vis su - á - vis est
Ral.
T
stá - te et vi - dé - te et vi - dé - te quó - ni-am su - á - vis est Dó - - -
Ral.
B
quó - ni-am su - á - vis est Dó - mi - nus, quó - ni-am su - á - vis est Dó - mi -
Ral.
43
S
Dó - mi - nus, Be - á - tus vir qui spe-rat in e - - - - o,
A
Dó - mi - nus. Be - á - tus vir qui spe-rat qui spe-rat in e - o,
T
- - mi - nus, Be - á - tus vir qui spe-rat in e -
B
nus. Be - á - tus vir qui spe-rat in e - o, be - á - tus vir qui spe-rat in
52
S
be - á - tus vir be - á - tus vir be - á - tus
A
be - á - tus vir qui spe - rat qui spe - rat in e - o, be - á - tus vir qui
T
o, be - á - tus vir qui spe - rat in e - o, be - á - tus vir qui
B
e - o, be - á - tus vir qui spe - rat in e - - o, be - á - tus

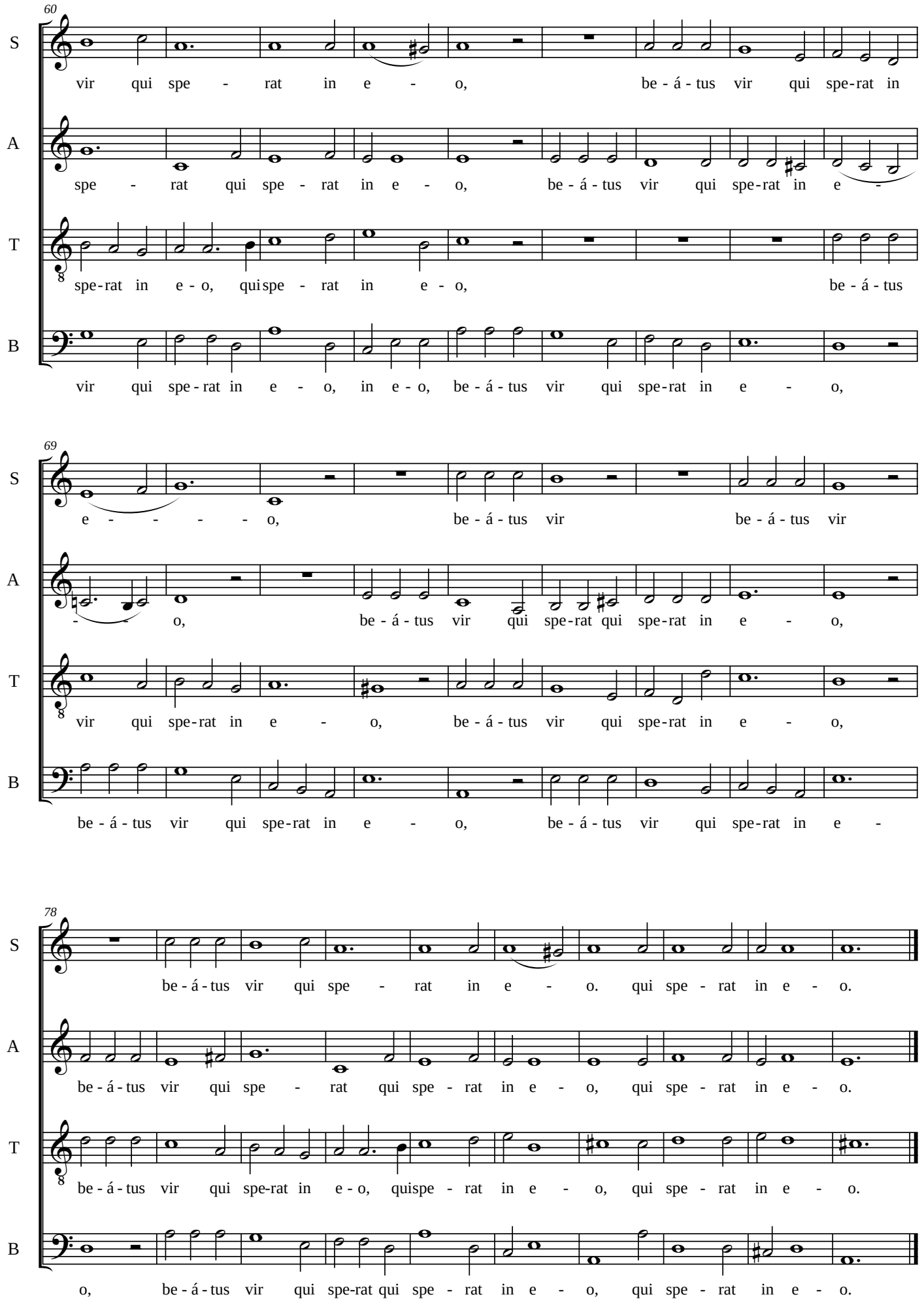
60
S
vir qui spe - rat in e - o, be - á - tus vir qui spe-rat in
A
spe - rat qui spe - rat in e - o, be - á - tus vir qui spe-rat in e -
T
spe-rat in e - o, qui spe - rat in e - o, be - á - tus
B
vir qui spe - rat in e - o, in e - o, be - á - tus vir qui spe-rat in e - o,
69
S
e - - - - o, be - á - tus vir be - á - tus vir
A
- - o, be - á - tus vir qui spe-rat qui spe-rat in e - o,
T
vir qui spe-rat in e - o, be - á - tus vir qui spe-rat in e - o,
B
be - á - tus vir qui spe-rat in e - o, be - á - tus vir qui spe-rat in e -
78
S
be - á - tus vir qui spe - rat in e - o. qui spe - rat in e - o.
A
be - á - tus vir qui spe - rat qui spe - rat in e - o, qui spe - rat in e - o.
T
be - á - tus vir qui spe-rat in e - o, quispe - rat in e - o, qui spe - rat in e - o.
B
o, be - á - tus vir qui spe-rat qui spe - rat in e - o, qui spe - rat in e - o.